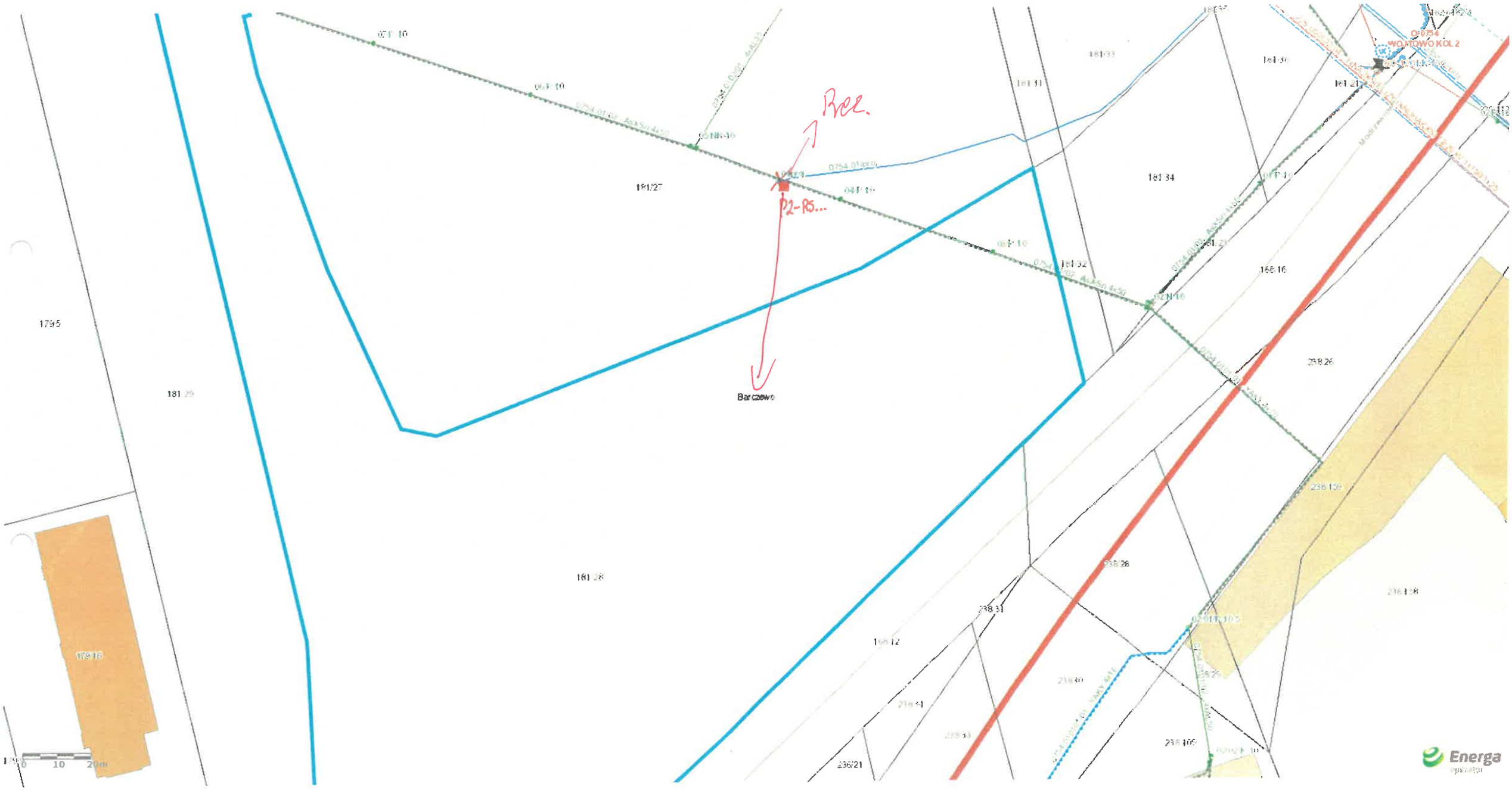

X-Sugerowane miejsce przyłączenia

Propozycja

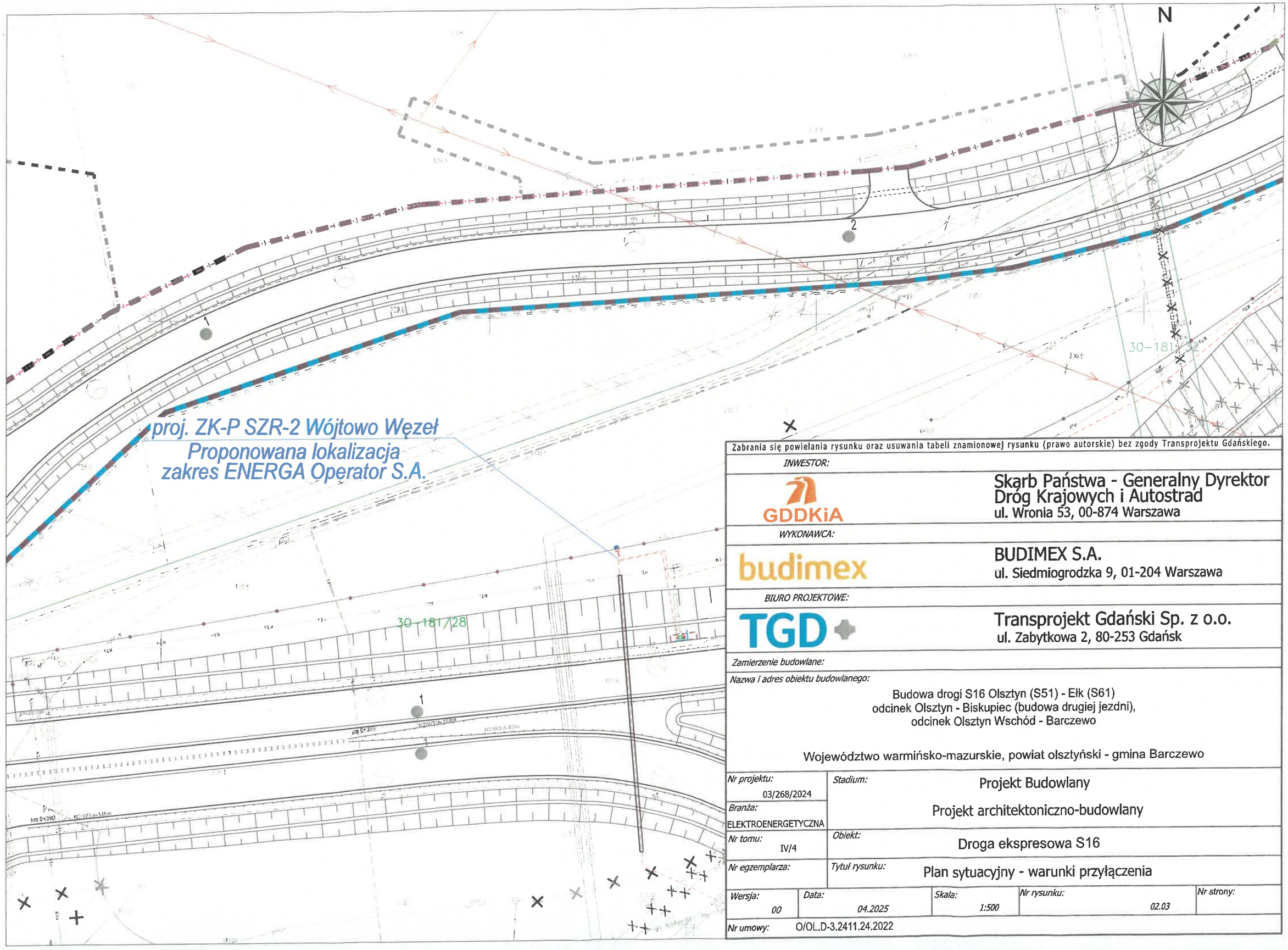

Zabrania się powielania rysunku oraz usuwania tabeli znamionowej rysunku (prawo autorskie) bez zgody Transprojektu Gdańskiego.

INWESTOR:

GDDKiA

Skarb Państwa - Generalny Dyrektor Dróg Krajowych i Autostrad
ul. Wronia 53, 00-874 Warszawa

WYKONAWCA:

budimex

BUDIMEX S.A.
ul. Siedmiogrodzka 9, 01-204 Warszawa

BIURO PROJEKTOWE:

TGD

Transprojekt Gdański Sp. z o.o.
ul. Zabytkowa 2, 80-253 Gdańsk

Zamierzenie budowlane:

Nazwa i adres obiektu budowlanego:

Budowa drogi S16 Olsztyn (S51) - Ełk (S61)
odcinek Olsztyn - Biskupiec (budowa drugiej jezdni),
odcinek Olsztyn Wschód - Barczewo

Województwo warmińsko-mazurskie, powiat olsztyński - gmina Barczewo

Nr projektu: 03/268/2024	*Stadium:* Projekt Budowlany Projekt architektoniczno-budowlany			
Branża: ELEKTROENERGETYCZNA				
Nr tomu: IV/4	*Obiekt:* Droga ekspresowa S16			
Nr egzemplarza:	*Tytuł rysunku:* Plan sytuacyjny - warunki przyłączenia			
Wersja: 00	*Data:* 04.2025	*Skala:* 1:500	*Nr rysunku:* 02.03	*Nr strony:*
Nr umowy: O/OL.D-3.2411.24.2022				

5/RPK
ZN-10

1/K
E-10,5/6

0754-01/01
YAKXS 4x120/1kV
190m (210m)

RHDPEp 110/6,3 l=9m

0754-05/02
YAKXS 4x120/1kV
kier. Wójtowo Malinowa 53

4/P
ZN-10

AsXSn 4x50
l=48m

RHDPEp 110/6,3 l=9m

YAKY 4x50/1kV
0754-03/01

RHDPEp 110/6,3 l=9m

proj. Mufa M1.1
SMH4 50-150V

0754-03/01
YAKXS 4x50/1kV
30m (35m)

0754-04/01
YAKXS 4x120/1kV
kier. Wójtowo 47

nN1a

RHDPEp 110/6,3 l=6m

RHDPEp 110/6,3 l=13m

proj. mufa M1.2
SMH4 50-150V

proj. mufa M1.3
SMH4 50-150V

3/P
ZN-10

0754-01 AsXSn 4x50
stacja O-0754 Wójtowo Kol.2

AsXSn 4x50
l=48m

1/P
ZN-10

0754-05/02 YAKXS 4x120/1kV
21m (26m)

0754-04/01 YAKXS 4x120/1kV
22m (27m)

2/N
ZN-10

AsXSn 4x50
l=49m

AsXSn 4x50
l=49m

3+300

3+400

3+200

YAKXS 4x120
l=135m (159m)

01/O
ZN-10

RHDPEp 110/6,3, l=110m

l=33m

3+100

02/P
ZN-12

02/01/K
E-10,5

YAKY 4x16
l=230m

YAKY 4x25

3xAL 25
>40m

l=32m

YAKY 4x70/1kV

1/K
E-10,5/6

0754-02 4xAL 50
do przewieszenia

02/02/K
ZN-10

YAKY 4x25/1kV

3/N
ZN-10

OZNACZENIA:

- istn. słup nN przeznaczony do demontażu
- istn. linia kablowa nN - demontaż
- istn. słup SN przeznaczony do demontażu
- istn. linia kablowa SN - demontaż
- proj. słup linii napowietrznej nn
- proj. mufa nN
- proj. linia kablowa nN
- proj. złącze kablowe nN
- proj. słup linii napowietrznej SN
- proj. linia kablowa SN
- proj. mufa SN
- proj. słupowa ST
- proj. rura osłonowa
- Linia rozgraniczająca - granica pasa drogowego

INWESTOR
GDDKiA
Skarb Państwa - Generalny Dyrektor Dróg Krajowych i Autostrad
ul. Wronia 53, 00-874 Warszawa

WYKONAWCA
budimex
BUDIMEX S.A.
ul. Siedmiogrodzka 9, 01-204 Warszawa

BIURO PROJEKTOWE
TGD
Transprojekt Gdański Sp. z o.o.
ul. Zabytkowa 2, 80-253 Gdańsk

Budowa drogi S16 Olsztyn (S51) - Ełk (S61)
odcinek Olsztyn - Biskupiec (budowa drugiej jezdni),
odcinek Olsztyn Wschód - Barczewo

Województwo warmińsko-mazurskie, powiat olsztyński - gmina Barczewo

Branża: ELEKTROENERGETYCZNA	Stadium: Projekt Wykonawczy
Skala: N/Z 1	Tytuł: Budowa i rozbiórka sieci elektroenergetycznych średniego i niskiego napięcia - Energia Operator S.A.
	Plan sytuacyjny

Kierownik zespołu	Sławomir Wiśniewski	Nr uprawnień	Specyalność	Podpis
Projektował	Mirosław Sebastian Kamiński	MAZ/0534/PBE/15	Projektowanie w zakresie sieci, instalacji i urządzeń elektrycznych i elektroenergetycznych	
Sprawdzał	Marcin Kubiszewski		Projektowanie w zakresie sieci, instalacji i urządzeń elektrycznych i elektroenergetycznych	
Sprawdzał	Mgr inż. Łukasz Żyrenga	MAZ/0547/PBE/13	Projektowanie w zakresie sieci, instalacji i urządzeń elektrycznych i elektroenergetycznych	
Faza: B	Data: VI / 2018	Skala: 1:500	Nr rys.: 0104	Nr zmiany:

Nr umowy: OOL D-3 241/ 24 2022